





Peugeot 3008

NUMĂR SERIE ȘASIU

VF30UBHZTGS196626

Generat pe 2023-02-25 11:26

AUTOVEHICULUL DVS. PREZENTAT PE SCURT

 ✓ Kilometraj <hr/> Raportul nu a identificat modificări ale kilometrajului.	 ✓ Furt <hr/> Acest vehicul nu este urmărit de poliție ca fiind furat.	 ✓ Accidente <hr/> Nu există date conform cărora acest autovehicul să fi fost avariat.	 ✓ Taxi <hr/> Acest autovehicul nu a fost utilizat pentru taxi.
--	--	---	---

Activitate identificată

1  A fost înmatriculat, 2016-07	Înregistrarea indicată reprezintă un eveniment administrativ. Acesta ar putea fi legat de o schimbare de proprietar, o schimbare a documentelor sau o chestiune similară. 
2  A fost înmatriculat, Italia 2016-07	Înregistrarea indicată reprezintă un eveniment administrativ. Acesta ar putea fi legat de o schimbare de proprietar, o schimbare a documentelor sau o chestiune similară. 
3  A fost verificat, Italia	Evenimentul de inspecție tehnică (cunoscut, de asemenea, ca MOT, test de fiabilitate pe șosea sau control noxe) a fost înregistrat. Aici pot să apară atât

Italia
2020-07

vehiculele care au trecut testul, cât și cele care l-au picat.



4



**A fost la
vânzare, Italia**
2021-06

Această înregistrare a fost creată datorită faptului că vehiculul a fost listat la vânzare pe o anumită piață. Uneori, țara (sau statul) vânzătorului suprascrie locația reală a vehiculului.



5



**A fost la
vânzare, Italia**
2021-06

Această înregistrare a fost creată datorită faptului că vehiculul a fost listat la vânzare pe o anumită piață. Uneori, țara (sau statul) vânzătorului suprascrie locația reală a vehiculului.



6



**Mașină
radiată, Italia**
2021-07

Înregistrarea indicată reprezintă un eveniment administrativ. Acesta ar putea fi legat de o schimbare de proprietar, o schimbare a documentelor sau o chestiune similară.



7



**A fost la
vânzare,
Belgia**
2022-05

Această înregistrare a fost creată datorită faptului că vehiculul a fost listat la vânzare pe o anumită piață. Uneori, țara (sau statul) vânzătorului suprascrie locația reală a vehiculului.



Utilizarea vehiculului și limitări asupra proprietății

Are situații financiare restante

✓ Nu s-au găsit înregistrări.

Vehicul pentru persoane cu handicap

✓ Nu s-au găsit înregistrări.

Mașină de școală

✓ Nu s-au găsit înregistrări.

Vehicul de poliție

✓ Nu s-au găsit înregistrări.

Utilizat ca mijloc de transport public

✓ Nu s-au găsit înregistrări.

Utilizat ca mașină închiriată

✓ Nu s-au găsit înregistrări.

Utilizat ca taxi

✓ Nu s-au găsit înregistrări.

Utilizat pentru livrarea de bunuri

✓ Nu s-au găsit înregistrări.

Drept de retenție

✓ Nu s-au găsit înregistrări.

A fost dat la fier vechi

✓ Nu s-au găsit înregistrări.

Sechestru

✓ Nu s-au găsit înregistrări.

Limitarea drepturilor de proprietate

✓ Nu s-au găsit înregistrări.

Altă înregistrare în registrul public

✓ Nu s-au găsit înregistrări.

A fost importat

✓ Nu s-au găsit înregistrări.

A fost exportat

✓ Nu s-au găsit înregistrări.

Sfat

Tabelele de mai sus reprezintă referințe geografice din istoricul vehiculului. Informațiile pot fi utile pentru identificarea țărilor în care vehiculul a fost înmatriculat anterior.

Notă

Este posibil ca unele evenimente să nu apară în evidențele „carVertical” în timp ce altele ar putea să apară în duplicat. În unele situații, locația geografică indicată ar putea fi locația unuia dintre vânzători, și nu neapărat locația curentă a vehiculului în sine.



Verificare vehicul furat

ȚARĂ	PRIVATE	DISPONIBILITATE
<input checked="" type="checkbox"/>  România	Poliție Baza de date a vehiculelor furate	Nu s-au găsit înregistrări
<input type="checkbox"/> Slovenia	Poliție Baza de date a vehiculelor furate	Nu s-au găsit înregistrări
<input type="checkbox"/> Lituania	Poliție Baza de date a vehiculelor furate	Nu s-au găsit înregistrări
<input type="checkbox"/> Cehia	Poliție Baza de date a vehiculelor furate	Nu s-au găsit înregistrări
<input type="checkbox"/> Canada	Poliție Baza de date a vehiculelor furate	Nu s-au găsit înregistrări
<input type="checkbox"/> Ungaria	Poliție Baza de date a vehiculelor furate	Nu s-au găsit înregistrări
<input type="checkbox"/> Finlanda	Poliție Baza de date a vehiculelor furate	Nu s-au găsit înregistrări
<input type="checkbox"/> Suedia	Poliție Baza de date a vehiculelor furate	Nu s-au găsit înregistrări
<input type="checkbox"/> Slovacia	Poliție Baza de date a vehiculelor furate	Nu s-au găsit înregistrări

Notă

Lista de mai sus se referă mai degrabă la „locul de origine al furtului” decât la țara de înregistrare. Este menționată doar starea curentă în ceea ce privește furturile. Mai precis, vehiculele recuperate nu au un istoric de furt.



Kilometri parcurși

Kilometri parcurși

3008

✓ 13 km

Verificări kilometraj

Odometru: Actual? ✓ Nu au fost găsite probleme!

Odometru: Nu este actual? ✓ Nu au fost găsite probleme!

Odometru: Verificare interferență? ✓ Nu au fost găsite probleme!

Odometru: Este scutit de la divulgarea odometrului? ✓ Nu au fost găsite probleme!

Odometru: Depășește limitele mecanice? ✓ Nu au fost găsite probleme!

Odometru: poate fi modificat? ✓ Nu au fost găsite probleme!

Odometru: Înlocuit? ✓ Nu au fost găsite probleme!

Odometru: Citire în momentul reînnoirii înregistrării? ✓ Nu au fost găsite probleme!

Odometru: Neconcordanțe ale citirilor odometrului? ✓ Nu au fost găsite probleme!

Kilometraj: Apelați divizia care a emis certificatul de proprietate? ✓ Nu au fost găsite probleme!

Kilometraj: Corecții marcajul anterior privind depășirea limitelor mecanice? ✓ Nu au fost găsite probleme!

În această secțiune sunt enumerate verificările noastre ce au vizat eventuale probleme legate de kilometraj.

Notă

„carVertical” nu poate garanta nici corectitudinea, nici integritatea înregistrărilor privind kilometrajul. În unele situații, data înregistrării kilometrajului poate fi aproximativă.



Daune

NU AM DESCOPERIT ACCIDENTE SEMNIFICATIVE LA ANALIZA ISTORICULUI **VF30UBHZTGS196626**



Cu toate acestea, pot apărea ocazional inexactități, în special atunci când se verifică vehicule mai vechi. Mecanicii din garajele clandestine maschează deseori în mod ilegal defecțiunile sau daunele vehiculelor și nu le înregistrează nicăieri. Uneori înlocuiesc chiar și plăcuțele VIN ale vehiculului sau comit alte fapte ilegale. Avem o serie de metode pentru a detecta chiar și astfel de infracțiuni, dar este imposibil să garantăm 100%.

Modificări legate de daune ale actului de proprietate

Verificări certificat de proprietate

Această secțiune enumeră verificările noastre pentru posibile probleme legate de certificatul de proprietate.

Vehiculul apare în evidențe Fără marcaj?	✓ Nu au fost găsite probleme!
Evidență de daună produsă prin inundație?	✓ Nu au fost găsite probleme!
Evidență de daună produsă prin incendiu?	✓ Nu au fost găsite probleme!
Evidență de daună produsă de grindină?	✓ Nu au fost găsite probleme!
Evidență de daună cauzată de apa sărată?	✓ Nu au fost găsite probleme!
Evidență de vandalism?	✓ Nu au fost găsite probleme!
Evidență de vehicul dezmembrat?	✓ Nu au fost găsite probleme!
Evidență de vehicul pentru fier vechi?	✓ Nu au fost găsite probleme!
Evidență de reconstrucție a vehiculului?	✓ Nu au fost găsite probleme!
Evidență vehicul restaurat?	✓ Nu au fost găsite probleme!
Vehiculul apare în evidențe ca Recuperare: daună sau nespecificat?	✓ Nu au fost găsite probleme!
Evidență de recondiționare a vehiculului?	✓ Nu au fost găsite probleme!
Evidență de coliziune?	✓ Nu au fost găsite probleme!
Vehiculul apare în evidențe ca Recuperat anterior?	✓ Nu au fost găsite probleme!
Vehiculul apare în evidențe ca Reținut în urma recuperării?	✓ Nu au fost găsite probleme!

Evidență de recondiționare?	✓ Nu au fost găsite probleme!
Evidență de comercializare pe piața gri?	✓ Nu au fost găsite probleme!
Evidență de daună totală?	✓ Nu au fost găsite probleme!
Evidență vehicul păstrat de proprietar?	✓ Nu au fost găsite probleme!
Numai evidență de piese rezervate eliminate?	✓ Nu au fost găsite probleme!
Evidență copie memorandum?	✓ Nu au fost găsite probleme!
Evidență de piese rezervate, eliminate sau numai evidență de piese?	✓ Nu au fost găsite probleme!
Evidență de vehicul reținut de proprietarul anterior?	✓ Nu au fost găsite probleme!
Evidență de lipsă de reparare a defectului legat de siguranță al vehiculului?	✓ Nu au fost găsite probleme!
Evidență de reparare a defectului legat de siguranță al vehiculului?	✓ Nu au fost găsite probleme!
Evidență de daună declarată?	✓ Nu au fost găsite probleme!
Evidență de înregistrare anterioară ca vehicul nereparabil sau reparat?	✓ Nu au fost găsite probleme!
Evidență de vehicul lovit?	✓ Nu au fost găsite probleme!
Evidență de vehicul nefuncțional?	✓ Nu au fost găsite probleme!
Evidență de vehicul contaminat cu substanțe periculoase?	✓ Nu au fost găsite probleme!
Evidență de vehicul în așteptare pentru casare?	✓ Nu au fost găsite probleme!
Evidență de vehicul pentru fier vechi?	✓ Nu au fost găsite probleme!
Evidență vehicul recuperat în urma unui furt?	✓ Nu au fost găsite probleme!

Sfat

Efectuarea unei verificări a vehiculului înainte de achiziție este întotdeauna recomandată. Dacă nu aveți un tehnician la îndemână, puteți încerca să faceți această verificare pe cont propriu - lista de verificare este disponibilă la sfârșitul acestui raport.

Notă

Este posibil ca unele accidente, prin natura lor, să nu fie cunoscute de „carVertical” la momentul consultării evidențelor.



Echipare (în engleză)

Identificare și specificații tehnice



PRODUCĂTOR
Peugeot



MODEL
3008



MOTOR
1.6 l



PUTERE MOTOR
88 kW



TIP COMBUSTIBIL
Diesel



CUTIE DE VITEZE
Automată



NR. LOCURI
5



COD MOTOR
**10 JBHX
3012686**

Echipare

COD	DESCRIERE	COD	DESCRIERE
GEN DE PRODUS	VEHICUL PARTICULAR	MARCA COMERCIALA, TIP SUBANSAMBLU	PEUGEOT
LINIE DE PRODUS	3008 (T84)	TIP CAROSERIE	CROSS OVER 5 USI
NIVEL DE ECHIPARE	MEDIE MEDIE	MOTOR	DIESEL TURBO DV6FC FAP 88KW
TRANSMISIE	CUTIE DE VITEZE AUTOMATA 6 TREPTE TIP STOP AND START	TIP DE VOPSEA	VOPSEA METALIZATA LACUITA
CULOAREA CAROSERIEI	KTV - VOPSEA NEGRU PERLA NERA	TIP ECHIPARE INTERIOARA	TESATURA GRIKOL "05"
CULOARE GARNISAJ	"FX"	CUTIE DE VITEZE (CARACTERISTICI)	CUTIE DE VITEZE AUTOMATA AT6
EVOLUTIE DEFINITIE TEHNICA	LA JUMATATEA VIETII	MOTOR (TIP)	MOTOR TIP DV
MONOGRAMA COMPLEMENTARA, DIVERSE	FARA MONOGRAMA SUPLIMENTARA	MONOGRAMA	BLUE HDI
VARIANTA SOCIATA INJECTIE	SISTEM DE INJECTIE BOSCH	LANT DE TRACTIUNE	LANT DE TRACTIUNE TERMICA
FITRU DE REZERVOR	FILTRU REZERVOR INTERIOR	STOP AND START	CU STOP AND START
ALIMENTARE	INJECTIE TURBO DIRECTA CU SCHIMBATOR	DETECTOR DE APA IN FILTRUL DE MOTORINA	FARA SISTEM DE DETECTARE APA IN FILTRUL DE MOTORINA

CARBURANT	MOTORINA CALITATE DA/DE/DE+	DEPOLUARE (MOTOR)	DEPOLUARE MOTOR EURO 6.1
CATALIZATOR	CATALIZATOR CU COMPUSI IMPREGNATI PESTE 50 PPM	REZERVOR DE CARBURANT	REZERVOR CARBURANT CU ELEMENT DE INDEXARE
MOTOR RACIRE	RADIATOR EP:27 - 21 DM2 ALUMINIU BRAZAT	INCALZIRE CIRCUIT GAZE CARTER	SISTEM DE INCALZIRE A CIRCUITULUI DE GAZE DIN CARTER
AUTODIAGNOSTICARE EOBD	AUTODIAGNOSTICARE "EOBD" FARA ACCELEROMETRU	DISPOZITIV (ANTIPOLUARE)	RECICLARE GAZE DE ESAPAMENT "EGR" + SCHIMBATOR
DEPOLUARE TEHNICA VEHICUL	DEPOLUARE TEHNICA VEHICUL EURO 6.1	FILTRU DE PARTICULE	CU FILTRU DE PARTICULE
VENTILATOR	1 VENTILATOR 2 TURATII 140W AERO FARA PRIZA DE AER	CUTIE DE VITEZE TIP	CUTIE DE VITEZE AUTOMATA AT6 3
CUPLU RAPORT	CP 15 X 58	STIL ROATA (JANTA)	ROATA OSIRIS 17 INCI
AMBREIAJ	FARA AMBREIAJ	JANTA / PNEU DIMENSIUNI	ECHIPARE PNEU 17 INCI
PNEURI (DIMENSIUNI, TIP)	PNEU 225/50 R17 98V RANFORSAT	ROTI MONTATE	ROATA 7 INCI 1/2
ROATA (TIP)	ECHIPARE ROATA CU JANTA DIN ALIAJ 1	INDICATOR DE PIERDERE A PRESIUNII DE UMFLARE	INDICATOR PIERDERE DE PRESIUNE UMFLARE NORMA ECE 64.02
BARA ANTIRULIU SPATE	BARA ANTIRULIU SPATE DIAMETRU 29	ANTIRULIU FATA	BARA ANTIRULIU FATA DIAMETRU 23
SUSPENSIE	SUSPENSIE NORMALA	CONTROL DINAMIC AL STABILITATII	CU SISTEM ESP
DISPOZITIV DE REMORCARE	FARA DISPOZITIV DE REMORCARE	AVERTIZOARE	SISTEM DE AVERTIZARE ACORD
ANTENA	ANTENA SCURTA PAVILION	ORNAMENT LATERAL (ASPECT)	ELEMENTE DE PROTECTIE + PARTE INFERIOARA DE CAROSERIE NEAGRA FARA INSERTIE CROMATA
ORNAMENT LATERAL (DIMENSIUNE)	ELEMENTE DE PROTECTIE LATERALE	ORNAMENT DE ROATA (STIL)	TIP APOLLO
PROTECTIE SUB CAROSERIE	ELEMENT DE PROTECTIE DIN MATERIAL PLASTIC SUB MOTOR	SUPLIMENT DE PROTECTIE (SUB MOTOR)	FARA PROTECTIE SUPLIMENTARA SUB MOTOR
FUNCTIE COMPLEMENTARA DE RETROVIZOR EXTERIOR	RETROVIZOR EXTERIOR CU PLIERE MANUALA	APARATOARE DE NOROI	APARATOARE DE NOROI STANDARD CU SPUMA FATA
STERGATOR PARBRIZ	MECANISM STERGERE PARBRIZ CU SENZOR DE PLOAIE	STERGATOR DE PROIECTOR	FARA MECANISM DE STERGERE PROIECTOR
GEAM DE PAVILION	FARA ELEMENT VITRAT DE PAVILION	BARA DE PROTECTIE	BARA DE PROTECTIE FATA/SPATE COLORATA IN MASA
APARATOARE DE NOROI (BAVETA)	FARA APARATORI DE ROTI SPATE	PROIECTOR ANTICEATA	PROIECTOARE ANTI-CEATA
ROATA DE REZERVA	FARA ROATA DE REZERVA	ACCESORII EXTERIOARE	MANER EXTERIOR CULOARE CORSERIE
RETROVIZOR	OGLINDA BOMBATA LA RETROVIZORUL	ORNAMENT	BANDOU DE BARA DE PROTECTIE COLORAT

EXTERIOR (RAZA ZONA CONDUCATOR)	EXTERIOR	DE BARA DE PROTECTIE	IN MASA
GEAM (ASPECT)	FUMURIU + FUMURIU INCHIS IN SPATE	GEAM (TIP)	PARBRIZ STRATIFICAT CU IZOLARE FONICA + SPATE SECURIZAT
ECRAN VIDEO SPATE	FARA ECRAN VIDEO IN SPATE	PRIZA AUXILIARA PACK AUDIO	1 PRIZA JACK + USB
MODUL TELEMATIC	FARA MODUL TELEMATIC	ALARMA ANTIFURT	FARA ALARMA ANTIFURT
CENTURA DE SIGURANTA SPATE	CENTURI DE SIGURANTA SPATE CU 3 RETRACTOARE IN 3 PUNCTE + MARTOR LUMINOS DE CUPLARE	CENTURA DE SIGURANTA FATA	CENTURA PIROTEHNICA CU ALARMA CONDUCATOR + PASAGER
CLIMA (TEMPERATURA AMBIANTA)	TARI CU CLIMA RECE	SIGURANTA COPII	SIGURANTA COPII MANUALA USA SPATE
GRADARE VITEZE	GRADATIE IN KM/H	CONSOLA	CONSOLA LUNGA + COMPARTIMENT DE DEPOZITARE
PARTE CONDUCERE (POST DE CONDUCERE)	VOLAN PE STANGA	INCALZIRE ADITIONALA	SISTEM DE INCALZIRE SUPLIMENTARA AUTOMATA
ILUMINAT DE PORTBAGAJ VOLUM INCARCARE	COMANDA AUTOMATA DE ILUMINAT PORTBAGAJ SI VOLUM DE INCARCARE	VARIETIE DE ECHIPARE INTERIOARA	MANER CONSOLA CENTRALA PIELE
LUMINI INTERIOARE DIVERSE	2 PLAFONIERE + 2 LAMPI DE CITIT HARTI	DEPOZITARE SUB SCAUN	FARA COMPARTIMENT DE DEPOZITARE SUB SCAUN
TABLOU DE BORD (CARACTERISTICII)	TABLOU DE BORD FARA MATRICE	DIFUZOR	4 DIFUZOARE FATA (2 TWEETERE + 2 FATA) + 2 DIFUZOARE SPATE
COMANDA DE SISTEM AUDIO	COMANDA SISTEM AUDIO LA DISTANTA FARA FUNCTIE CD	INALTARE SCAUN DE PASAGER FATA	SISTEM DE INALTARE PERNA SCAUN PASAGER FATA REGLARE PARALELA
COMANDA DE SCAUN FATA DE CONDUCATOR	COMANDA MANUALA SCAUN CONDUCATOR	REGLARE PERNA DE SEZUT FATA CONDUCATOR	SUPPORT LOMBAR CONDUCATOR
RABATERE SCAUN FATA DE PASAGER	FARA RABATERE PERNA DE SEZUT DE SCAUN PASAGER FATA	CD	FARA MONTARE COMPACT DISC
SISTEM DE NAVIGATIE	FARA SISTEM DE NAVIGARE	BECURI DE PROIECTOR	LAMPA CU HALOGEN
ACTIONARE GEAM SPATE	MECANISM DE ACTIONARE GEAM SPATE SECVENTIAL CU COMANDA ELECTRICA	CITITOR DE INFORMATII RUTIERE	FARA SISTEM DE SUPRAVEGHERE TRAIECTORIE LATERALA
AFISAJ	AFISAJ NIVEL C ECRAN MONOCROM	OGLINDA DE PARASOLAR	PARASOLAR CONDUCATOR + PASAGER FARA LUMINA
SUPPORT DE PICIOR	SUPPORT SPRIJINIRE PICIOR CONDUCATOR	FOLIE INCALZIRE SCAUN	SCAUN FARA INCALZIRE
AIRBAG LATERAL FATA	AIRBAG LATERAL ZONA TORACE + AIRBAG CORTINA	ILUMINAT JOS HABITACLU	FARA ILUMINAT INFERIOR DE HABITACLU
NEUTRALIZARE AIRBAG	DEZACTIVARE MANUALA AIRBAG	PROIECTOR CORECTIE VERTICALA	REGLARE MANUALA DE LA DISTANTA A PROIECTOARELOR
PROIECTOR DIRECTIONAL	FARA PROIECTOR DIRECTIONAL	WIFI	FARA WIFI
DEPOZITARE (POST DE CONDUCERE)	FARA COMPARTIMENT DE DEPOZITARE IN CONSOLA FATA DE PAVILION	RECEPTOR RADIO	SISTEM AUDIO COMPACT DISC RDS "RD45" MP3

REFRIGERARE	SISTEM DE REFRIGERARE AUTOMATA	REGULATOR DE VITEZA	SISTEM DE REGULARIZARE SI DE LIMITARE VITEZA
INALTARE SCAUN FATA DE CONDUCATOR	RIDICARE SCAUN CONDUCATOR REGLARE PARALELA	RETROVIZOR INTERIOR	RETROVIZOR INTERIOR CU REGLARE PENTRU ZI - NOAPTE
DEPOZITARE (ALTELE)	BUZUNARE PE SPATARELE SCAUNELOR FATA + COMPARTIMENTE DE DEPOZITARE SUB SCAUNELE RANDULUI 2	AIRBAG DE CONDUCATOR	AIRBAG LATERAL CONDUCATOR
DEPOZITARE VOLUM DE INCARCARE	FARA PLASA IN PORTBAGAJ	COVORADS DE PODEA	MOCHETA DILOURS F330
TUNER-RADIO	CU UN SINGUR TUNER RADIO	DETECTAREA OBSTACOLULUI	SISTEM DE DETECTARE OBSTACOL CU RADAR SPATE
STORURI LATERALE	FARA TRANSPERANTE LATERALE	ADAPTARE GARNITURA	MANER MANETA DE VITEZE DIN PIELE CU INSERTIE CROMATA
COVORAS DE PODEA	FARA COVORAS SUPLIMENTAR	AMPLIFICATOR-EGALIZATOR	FARA AMPLIFICATOR EGALIZATOR
FRECVENTA RADIO	FRECVENTA RADIO EUROPA OCCIDENTALA	COMANDA DE BLOCARE	BLOCARE PRIN SIMPLA INCHIDERE + AUTOMATA
VOLANT	VOLAN IMBRACAT IN PIELE CU 3 BRATE	ALTERNATOR	ALTERNATOR ISTT41
BATERIE	BATERIE L3 760 70AH EFR 760 IN EF	DEMAROR	DEMAROR CLASA 5
ILUMINAT DEOSEBIT	LUMINI DE ZI FATA	FRECVENTA TELECOMANDA BLOCARE DESCHIDERI	FRECVENTA TELECOMANDA DE BLOCARE 433,92 MHZ HETERODINA
MASURA INCARCARI BATERIEI	CU SISTEM DE MASURARE A NIVELULUI DE INCARCARE A BATERIEI	CRITERIU FACTORI, CLIENTELA CONCEPTIE	STANDARD
MODIFICARE AN MODEL IN CURS	FARA MODIFICARE IMPORTANTA	ATMOSFERA	ATMOSFERA NORMALA
ETICHETA	FARA ETICHETA	PARTEA DE CIRCULATIE	CIRCULARE PE DREAPTA
SOC LATERAL	USA CARE NU ESTE INTARITA	SET DE CHEI	2 CHEI TELECOMANDA INALTA FRECVENTA
ECHIPAMENT DE PRIM AJUTOR	KIT REPARARE PROVIZORIE PNEU		

Sfat

Lista de mai sus se referă la acele dotări ale echipamentului care au fost instalate în fabrică. Verificați dacă lipsește ceva.

Notă

Informațiile furnizate depind exclusiv de producător. În cazul sistemului de transmisie, ar putea exista unii termeni care induc în eroare, în special la definirea cutiilor de viteze „automate” (din punct de vedere mecanic, ele fiind totuși manuale).

Fotografii

ÎNCĂRCATE
2021-06

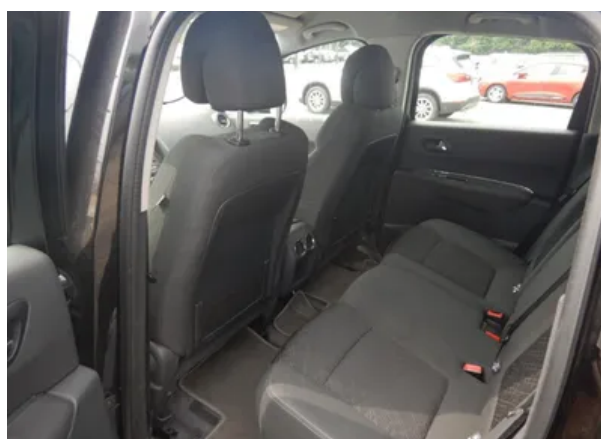

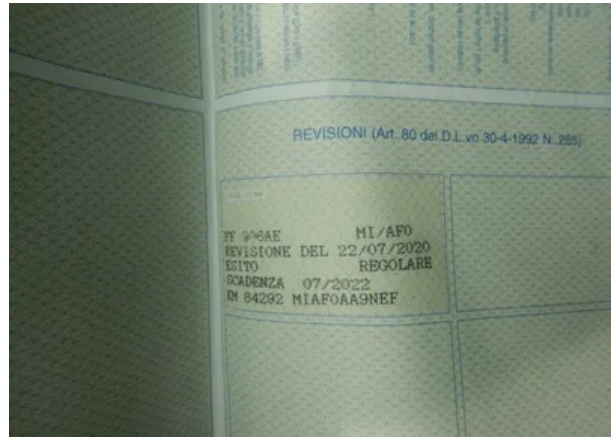

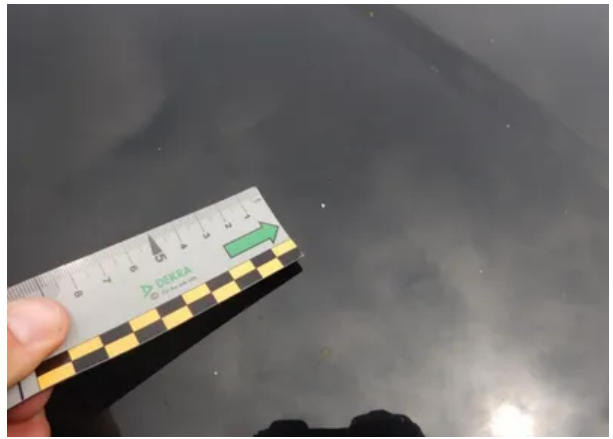
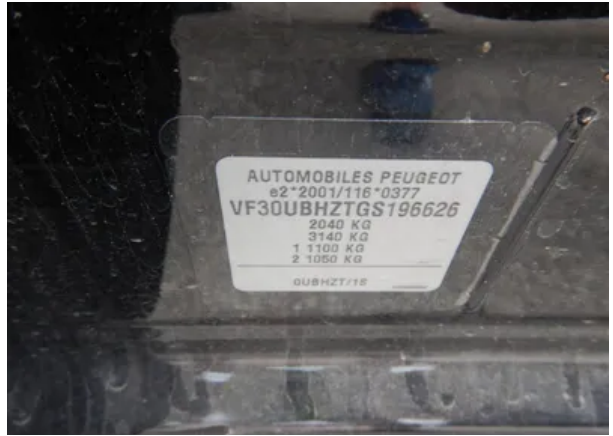

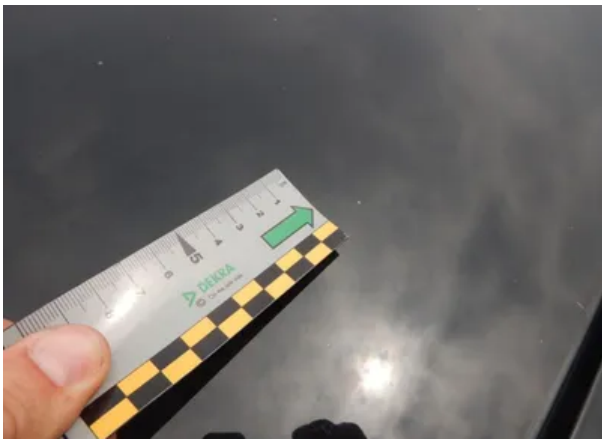



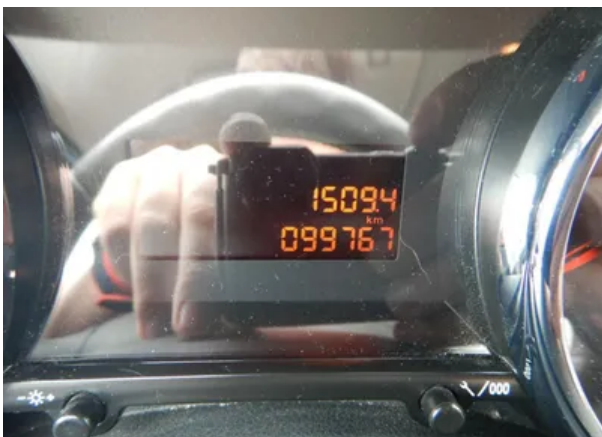



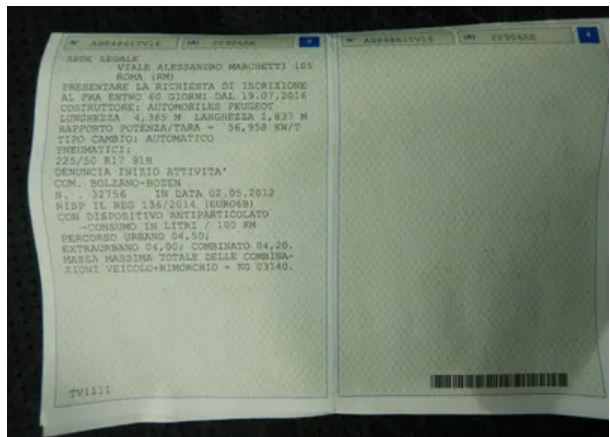
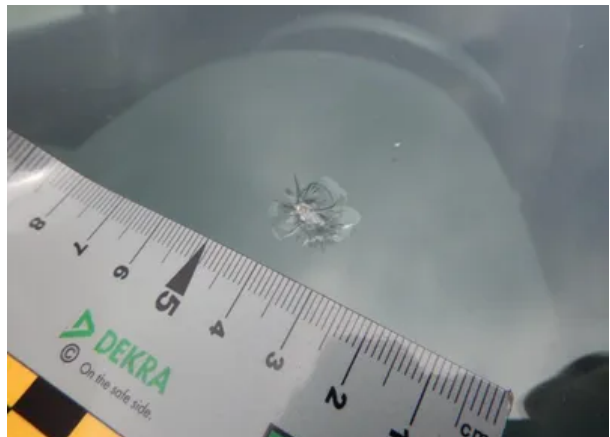

ÎNCĂRCATE
2021-06

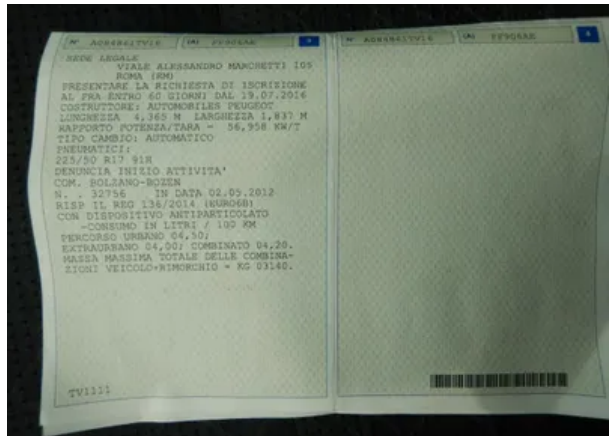

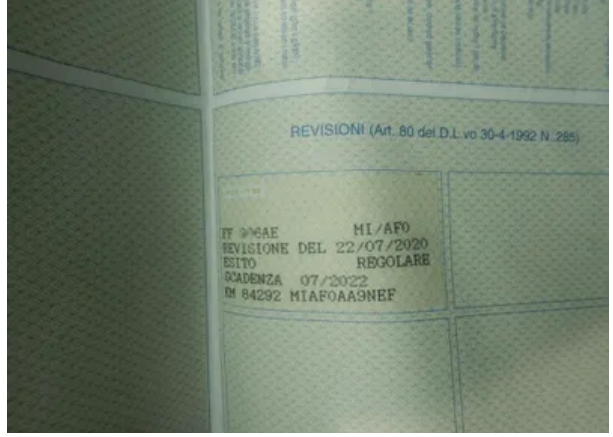

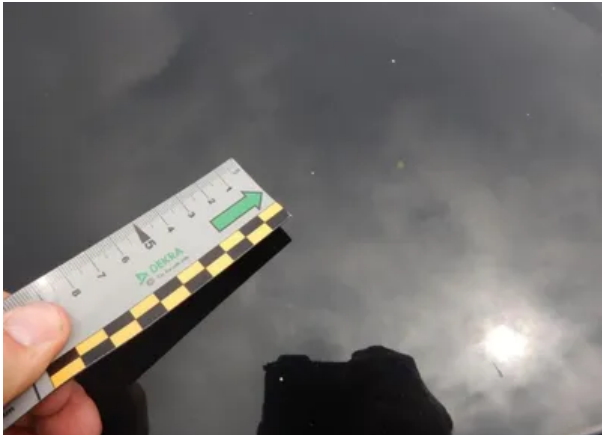
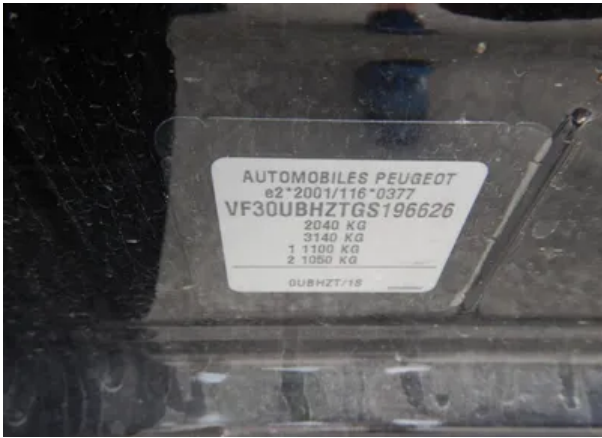

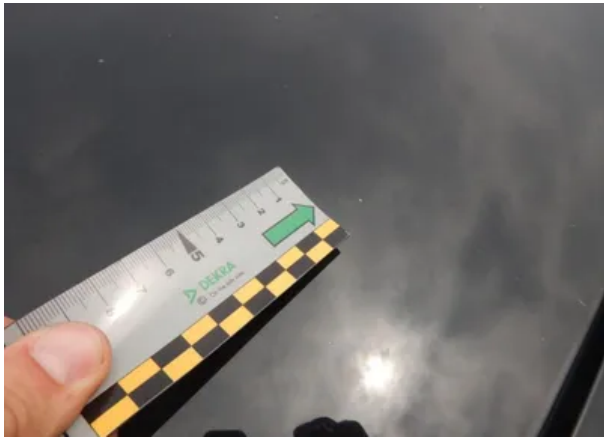





ÎNCĂRCATE
2022-05







Sfat

Acordați o atenție deosebită la eventualele daune ale caroseriei, la culoare, dar și la elementele exterioare. Comparați informațiile cu ceea ce vedeți în timp ce studiați vehiculul pe site sau în anunț.

Notă

Este posibil ca data indicată să nu reprezinte neapărat momentul la care au fost făcute fotografiile, ci mai degrabă data la care ele au ajuns în posesia „carVertical”.